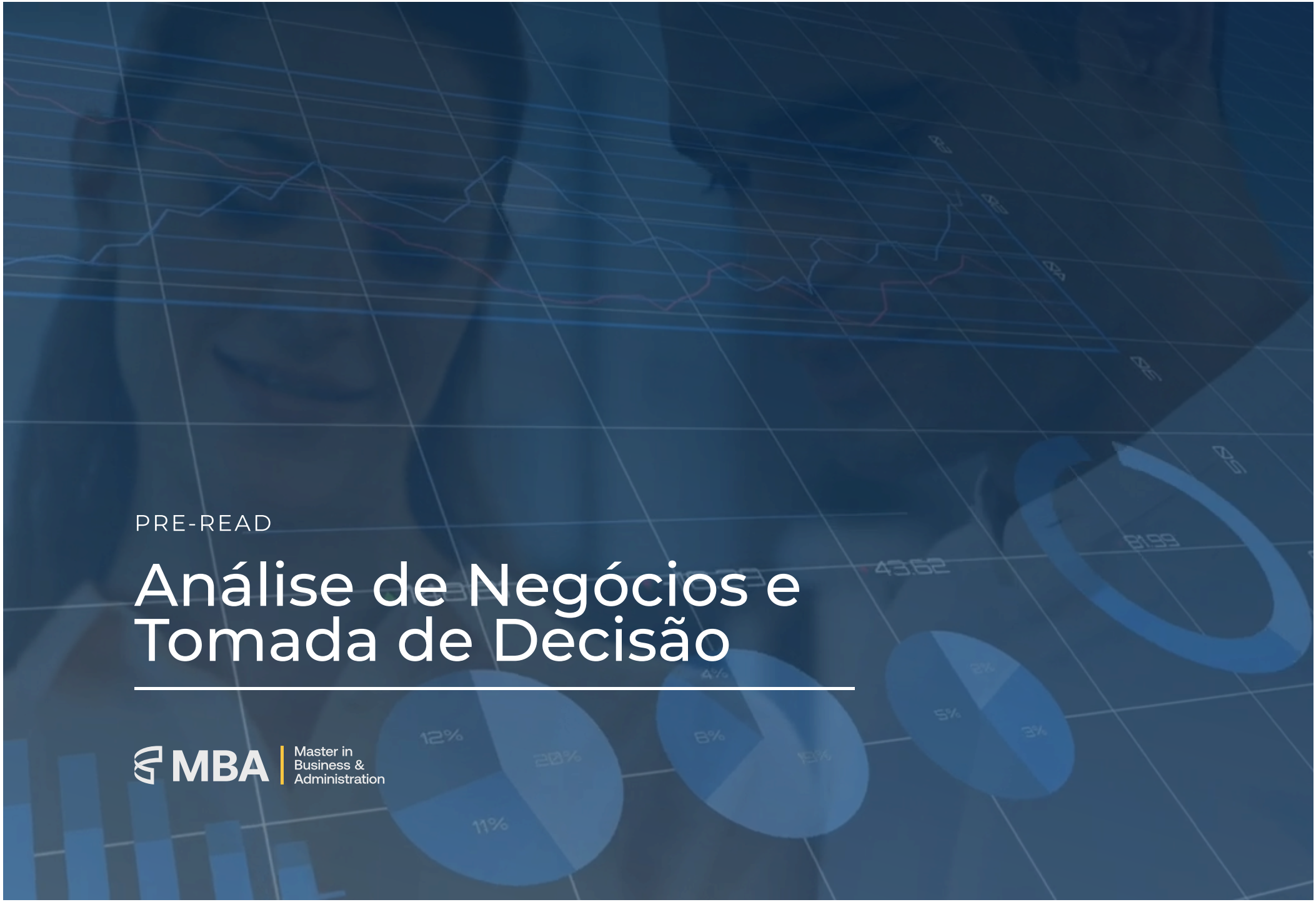

PRE-READ

Análise de Negócios e Tomada de Decisão

MBA | Master in Business & Administration

O · INTRODUÇÃO · INTRODUÇÃO · INTRODUÇÃO · INTRODU

Introdução

No cenário atual de negócios, com altas capacidades de produção, armazenamento, processamento e modelagem de dados, Business Analytics é crucial para a tomada de decisões táticas e estratégicas. Técnicas e tecnologias de análise de dados transformam grandes volumes de dados brutos em insights valiosos, ajudando a identificar padrões, tendências e comportamentos. Com essa abordagem, as decisões tornam-se mais precisas e eficazes, resultando em melhores resultados para as organizações.

Além de otimizar operações e reduzir custos, decisões baseadas em dados permitem identificar novas oportunidades de mercado e antecipar riscos potenciais para sua organização. Isso proporciona uma vantagem competitiva, permitindo que as organizações inovem e se adaptem rapidamente às mudanças do contexto em que estão inseridas. Para empreendedores, esses insights são fundamentais para o crescimento e a expansão dos negócios, ajudando a alocar recursos de maneira eficaz e focando na exploração das melhores oportunidades.

Por fim, com uma orientação das organizações ao foco no cliente, a análise de dados torna-se aspecto chave para melhorar a personalização e a experiência do cliente ao entender melhor suas necessidades e preferências. A avaliação contínua de indicadores-chave permite que as empresas monitorem e ajustem seu desempenho em relação aos objetivos estabelecidos. Dessa forma, Business Analytics torna-se uma ferramenta indispensável e um comportamento mandatório para se manter competitivo em um mercado dinâmico e em constante adaptação.

QuickTip

Que tal entender melhor o que é Business & Analytics?

O artigo "What is Data and Analytics" da Gartner traz uma ampla discussão do papel dessa disciplina nas organizações e vale a leitura. Fique à vontade para navegar nos diferentes vídeos, textos e conceitos apresentados pela página.

Escaneie o QR Code para acessar o link.

O 1 · TÓPICO 1 · TÓPICO 1 · TÓPICO 1 · TÓPICO 1 · TÓPICO 1

Por que ser Data-Driven?

Uma organização orientada por dados (data-driven) toma decisões estratégicas e operacionais baseadas em dados concretos, em vez de suposições ou intuições. Isso oferece uma vantagem significativa em termos de precisão e eficácia, permitindo uma melhor compreensão do mercado, dos clientes e das operações internas. Ao usar dados para guiar suas ações, uma organização pode identificar tendências e padrões que poderiam passar despercebidos de outra forma,

possibilitando uma resposta mais ágil e informada às mudanças do mercado e às necessidades dos clientes.

Além disso, ser data-driven promove uma cultura de transparência e responsabilidade dentro da organização. Quando as decisões são baseadas em dados, fica mais fácil medir e avaliar os resultados, facilitando a identificação de áreas de sucesso e aquelas que necessitam de melhorias. Isso não apenas otimiza processos internos e reduz custos, mas também melhora a comunicação e a colaboração entre as equipes, alinhando todos em torno de objetivos comuns e mensuráveis.

E na prática? Uma organização data-driven integra as diferentes fases da **Cadeia de Valor de Analytics** em todos os níveis de suas operações e tomadas de decisão. No dia-a-dia, isso é traduzido pelo fomento de uma cultura analítica, liderada pelo comprometimento da alta liderança com compromissos de uso de dados para todos os direcionamentos da organização. Essa cultura é alimentada diariamente pelo cuidado na formação de pessoas em habilidades analíticas, pela colaboração no compartilhamento proativo de aprendizados, pelo investimento em tecnologia e pelo livre acesso a informações e dados entre todas as áreas da organização.

QuickTip

O livro "Creating a Data-driven Organization" de Carl Anderson é uma ótima pedida para quem quer se aprofundar no tema.

Escaneie o QR Code para acessar o link.

Se o tempo para leitura estiver escasso, uma boa leitura sobre o tema é o artigo: Being Data Driven: It's All About The Culture. Da mesma autoria de Carl Anderson sobre cultura, organizações data-driven e como traduzir de maneira eficiente a cadeia de valor de Analytics no dia-a-dia de uma organização.

Escaneie o QR Code para acessar o link.

É isso que falaremos no próximo tópico!

CO 2 · TÓPICO 2 · TÓPICO 2 · TÓPICO 2 · TÓPICO 2 · TÓPICO

A Cadeia de Valor de Analytics

A **Cadeia de Valor do Analytics** compreende várias etapas críticas que transformam dados em **valor estratégico** para a organização.

ATENÇÃO!

Creating a Data-Driven Oganization - Carl Anderson

Cadeia de Valor do *Analytics*

"A cadeia de valor do analytics (Dykes, 2010). Numa organização orientada a dados, os dados alimentam os relatórios que estimulam análises mais profundas. Essas análises são direcionadas aos tomadores de decisão que as incorporam no processo de tomadas de decisão, influenciando a direção tomada pela organização. O processo gera valor e impacto."

Fonte: Creating a Data-driven Organization, Carl Anderson.

Abordaremos no detalhe as dores de uma implementação efetiva de cada etapa na prática. Para conceituar toda a cadeia, descrevemos abaixo detalhadamente cada etapa:

01

Dados: A coleta de dados é o ponto de partida, envolvendo a captura de dados de diversas fontes, como transações, sensores, mídias sociais e sistemas internos. Dados sujos, incompletos, desorganizados e

provenientes de fontes diversas e não integradas são desafios comuns. A qualidade dos dados é fundamental para todas as etapas subsequentes.

02

Reports (Relatórios): Transformar dados em relatórios básicos que descrevem o que aconteceu. Estes relatórios fornecem uma visão retrospectiva e são usados para monitorar operações e desempenho. Relatórios podem ser estáticos e não fornecer insights profundos. A criação de relatórios eficazes requer uma compreensão clara das métricas e indicadores (KPIs) relevantes.

03

Dashboards: Dashboards são ferramentas visuais interativas que permitem a visualização de dados em tempo real, ajudando na monitorização contínua e na identificação de tendências e anomalias. Dashboards mal projetados podem ser confusos e sobrecarregar os usuários com informações irrelevantes. A integração de dados em tempo real pode ser tecnicamente desafiadora.

04

Análises: Análise de dados envolve técnicas estatísticas e algoritmos para extrair insights profundos e identificar padrões e relações. A complexidade das análises pode levar a interpretações errôneas. Requer habilidades avançadas em ciência de dados e uma compreensão clara dos objetivos de negócios.

05

Experimentos: A realização de experimentos controlados, como testes A/B, para testar hipóteses e medir o impacto de mudanças ou novas estratégias. Dificuldades em configurar experimentos corretamente, garantir significância estatística e interpretar resultados. Problemas éticos também podem surgir em experimentos envolvendo clientes.

06

Decisões: Utilização dos insights gerados para tomar decisões informadas que impactam a estratégia e operações da organização. A tradução de insights em ações pode ser complexa. Decisões baseadas em dados requerem uma cultura organizacional que valorize e confie nos dados.

07

Valor: A implementação de decisões baseadas em dados deve resultar em valor tangível para a organização, como aumento de receitas, redução de custos ou melhoria na satisfação do cliente. Deve-se medir o impacto real das decisões e garantir que os benefícios esperados sejam alcançados.

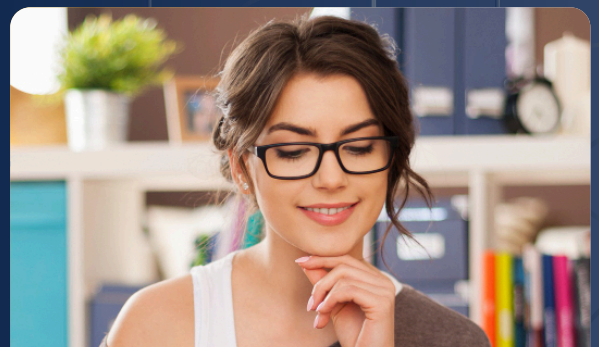

QuickTip

Para entender melhor a Cadeia de Valor de Analytics na prática, recomendamos a

CO 3 · TÓPICO 3 · TÓPICO 3 · TÓPICO 3 · TÓPICO 3 · TÓPICO

Indicadores, Bons Indicadores

O que é um KPI?

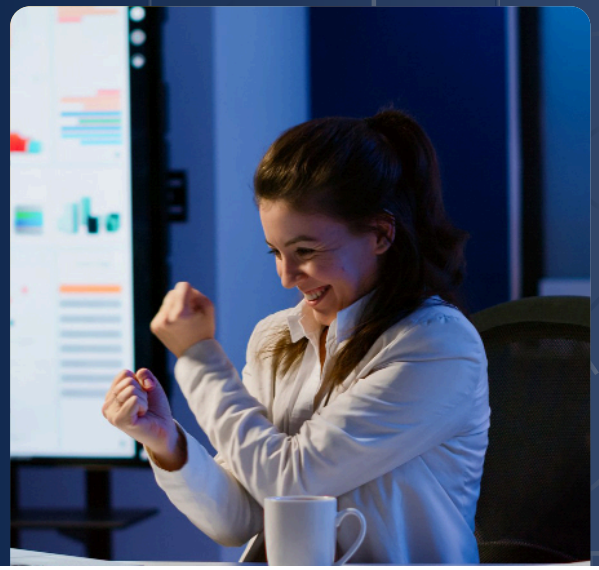

QuickTip

Compreenda a metodologia de KPIs e como eles podem aumentar a eficiência das empresas. O blog do NuBank tem um artigo muito interessante sobre indicadores.

Acesse: KPI - o que é esse indicador de desempenho.

Nas palavras do próprio artigo: "KPIs são os indicadores-chave de um negócio, ou seja, valores numéricos que medem processos, objetivos, estratégias ou metas. Eles oferecem insights e dados que oferecem resultados sobre aquilo que você está medindo, o que permite fazer ajustes e mudar o direcional de alguma estratégia para alcançar os resultados desejados."

Estabelecer bons indicadores é crucial para a eficácia de uma organização, pois eles fornecem uma base objetiva para avaliar o desempenho e tomar decisões informadas. Indicadores-chave de desempenho (KPIs) bem definidos ajudam a traduzir a estratégia organizacional em metas operacionais mensuráveis, facilitando a comunicação clara das expectativas e do desempenho desejado. Sem indicadores adequados, as organizações correm o risco de tomar decisões baseadas em suposições ou dados incompletos, o que pode levar a falhas estratégicas e operacionais.

Além disso, bons indicadores promovem a accountability (responsabilização) e a transparência dentro da organização. Quando todos os membros da equipe entendem os KPIs e como seu trabalho contribui para esses objetivos, a motivação e o engajamento aumentam. Indicadores eficazes também permitem um acompanhamento contínuo e ajustes ágeis às estratégias de negócio, à medida que as condições dos contextos das organizações mudam. Isso é essencial em um ambiente dinâmico, onde a capacidade de adaptar-se rapidamente pode ser a diferença.

Tá bem, mas qual o papel das pessoas nisso tudo?

QuickTip

Cassie Kozyrkov, ex-Chief Decision Scientist no Google, aborda um pouco no artigo "Data-Driven? Think Again", como é fundamental sermos "data-inspired" e como a expertise dos seres humanos devem continuar sendo primordial para interpretação dos dados e tomadas de decisão.

Escaneie o QR Code para acessar o link.

Os dados são apenas **vetores** para boas decisões. Conhecimentos de negócio e contexto são fundamentais para chegar ao final da cadeia com valores tangíveis para a organização.

QuickTip

Por que a experiência de domínio é crucial na ciência de dados? Se você está fazendo análises, isso ajuda você a entender o que você está olhando para que você não se esqueça dos insights. Se você está fazendo aprendizado de máquina, ele ajuda você a depurar seu sistema e restringir sua solução para o que é mais eficaz e prático. Se você está fazendo estatísticas... este vídeo explica!

Escaneie o QR Code para acessar o link.

são KPIs e qual seu papel nas organizações?

adores-chave de desempenho que ajudam a traduzir estratégias em metas operacionais
suráveis.

métricas que medem apenas o desempenho financeiro de uma empresa.

mentas utilizadas exclusivamente por grandes corporações.

adores usados apenas em análises de marketing.

cas que não permitem ajustes estratégicos.

AS · REFERÊNCIAS · REFERÊNCIAS · REFERÊNCIAS · REFER

Referências da Aula

Web

Enquanto as empresas em todo o mundo estão tentando fazer um uso mais eficaz dos dados, análises e IA, um obstáculo chave está impedindo muitos deles: a falta de uma cultura que realmente valorize a capacidade de dados/análise e a tomada de decisão superior que pode fluir dela. Além de tentar converter um CEO passivo ou relutante, três tipos de programas de mudança podem mover uma organização na direção certa: programas educacionais, liderando pelo exemplo, e promoções e recompensas. Explore o assunto em: *How CEOs Can Lead a Data-Driven Culture*.

Escaneie o QR Code para acessar o link.

Web

Os testes A/B têm como objetivo determinar qual técnica funciona melhor e entender se a diferença observada é estatisticamente significativa.

Mas, o que é teste A/B? Neste tutorial rápido, são abordados os fundamentos dos testes A/B e respondidas perguntas mais detalhadas, como: por que as empresas devem realizar testes A/B? E como você pode realizar um teste A/B? Descubra em: *What is A/B Testing?*

Escaneie o QR Code para acessar o link.

Web

Aprenda sobre grandes e pequenas dimensões, a diferença entre análise qualitativa e quantitativa e quando usá-las, os benefícios e desvantagens de várias ferramentas de visualização de dados, métricas e como os analistas as usam, e como o pensamento matemático conecta pontos. Acesse: *Making data-driven Decisions in Business - Google Career*.

Escaneie o QR Code para acessar o link.

Web

David McCandless transforma conjuntos de dados complexos em diagramas simples e atraentes que destacam padrões e conexões invisíveis. Eles transformam conjuntos de dados como gastos militares globais, notícias da mídia e atualizações de status do Facebook. Ele diz que um bom design é a melhor maneira de navegar no abismo de informações e tem o potencial de transformar nossa percepção do mundo. Ouça em: *TED - The Beauty of Data Visualization - David McCandless*.

Escaneie o QR Code para acessar o link.

Web

Por que tantas empresas fazem escolhas incorretas, mesmo com uma quantidade de dados nunca antes vista? Tricia Wang desmistifica os grandes dados e identifica suas armadilhas, usando histórias desde a Nokia até a Netflix e oráculos da Grécia antiga. Ela sugere que, em vez disso, devemos nos concentrar em "dados grossos" - insights valiosos e não quantificáveis de pessoas reais - para tomar decisões de negócios certas e prosperar no desconhecido. Fique por dentro em: *TED - The Human Insights Missing From Big Data - Tricia Wang*.

Escaneie o QR Code para acessar o link.

Web

Hans Rosling, um expert em statistics, emprega o fantástico novo recurso de apresentações, Gapminder, para expor dados que refutam várias crenças sobre o desenvolvimento mundial. Rosling é professor de internacional saúde no Karolinska Institute em Stockholm, na Suécia. Ele também é o fundador da organização não governamental Gapminder, que revitaliza importantes dados globais. Ouça em: *TED - The best Stats You've Ever Seen - Hans Rosling*.

Escaneie o QR Code para acessar o link.

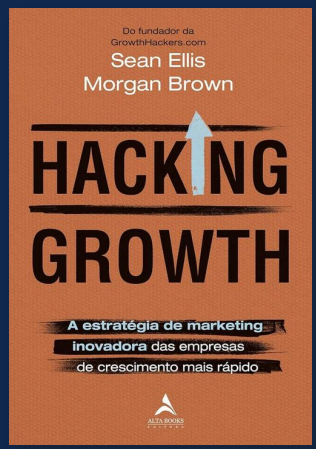

Livro

Growth hacking, uma metodologia criada por Sean Ellis, é uma técnica de negócios amplamente usada no Vale do Silício. Esta abordagem foi fundamental para o crescimento de empresas como Airbnb, LinkedIn e Uber, permitindo que pequenas startups desafiassem grandes indústrias.

Diferente da Lean Startup, focada em desenvolvimento de produtos, e do Scrum, focado em produtividade, o growth hacking é centrado em aumentar a participação de mercado. Ele se baseia na compreensão e satisfação dos clientes,

incentivando-os a voltar e comprar mais. Equipes multifuncionais, compostas por designers, analistas, engenheiros de software e profissionais de marketing, colaboram para criar, testar e priorizar rapidamente ideias que impulsionam o crescimento.

Hacking Growth: a Estratégia de Marketing Inovadora das Empresas de Crescimento Mais Rápido

MBA | Master in Business & Administration

Você acaba de concluir uma etapa da sua jornada! É hora de seguir em frente e continuar aprendendo.

EXPEDIENTE
Design by B42